

Message from OB & OG

専門教育が証明する確かな進学・就職実績
幅広い分野で活躍する先輩に続け！

国際会計科 卒業した先輩達からのメッセージ



進学した先輩
萩原 大雅さん
魚住中学校出身

京都産業大学 経営学部 マネジメント学科

私は明石商業で、充実した3年間を過ごすことが出来ました。勉強面では、簿記や情報処理など初めて学ぶ科目にうまくいくこともありました。しかし、授業中や補習での先生方の熱心なサポートにより十分に理解し、多くの検定を取得することもできました。部活動では卓球部に所属し、全国大会を目標に日々の練習に励みました。選手として技術を磨くだけでなく、さまざまな人と交流する中で、礼儀や言葉遣いなどを学び、人間として成長できました。また顧問の先生方には、定期考査や検定試験が近くなると勉強面でサポートして頂きました。このように明石商業では、文武両道を表現できるだけでなく進学・就職面で手厚いサポートを受けることができます。

大学進学を考える際にたくさんの先生に指導をいただきました。進学先に迷った時も、さまざまな可能性を提示して頂いたことで、安心して受験に挑むことができました。また受験指導で小論文や作文は何度も添削いただき、面接対策では内容や所作の細かいところまで見ていただきました。入試が近づくと朝から夜遅くまで面倒を見ていただきました。明石商業には、これら以外にもたくさんの魅力があります。特に国際会計科は、同じクラスで共に3年間を過ごすため、多くの思い出を作ることができます。国際会計科に進学し、仲間と共に充実した高校生活を送ってください。



進学した先輩
横山 愛華さん
二見中学校出身

明石医療センター附属看護専門学校

私は英語が好きだったことや、中学からの陸上を続けたいという気持ちで明石商業高校の国際会計科に入学しました。生活面では、私のクラスは女子の方が多く、3年間クラスが変わらないことから、人間関係を築いていくことに少し不安がありました。しかし、卒業する頃にはそんな心配を去っていたことを忘れてはならないほど絆が深まり、元気がいっぱいなクラスで、明るく過ごしていました。無意識のうちには人の付き合い方を学ぶことができていたんだと思います。学習面では、文武両道を目標に取り組みしました。部活動をしながら勉強に励み、1年生、2年生、3年生と成績をあげていくことができました。辛くしんどいと思うこともありましたが、私は夢に向かって頑張ることができました。だから皆さんには、夢や目標がある人も、そうでない人も、何事も全力で頑張ってください。計画を立て行動することができるように。練習試合や遠征など、外部の方と関わる機会も多くあったため、礼儀やマナーなど、社会で活躍するにあたって大切なことを身につけることもできました。

当初は明確な将来の夢はありませんでしたが、自分の3年間で学んだことを活かし、充実した仕事に就くことができたので、明石商業高校に入学して良かったです。みなさんも有意義な高校生活を送り、充実した3年間を過ごしてください。



就職した先輩
鈴木 日賀さん
稲美中学校出身

KCJ GROUP株式会社 (キッザニア甲子園)

明石商業の国際会計科では、3年間同じ仲間と過ごしたため、互いを認め合い自分を理解してくれるという安心感があって、自分らしく振る舞えました。

商業科目である簿記や情報処理など、全員がゼロからの学習で友人と教え合いながら切磋琢磨して3年間頑張りました。計画を立て学習し、検定試験に合格できた時は商業高校ならではの達成感を味わえます。英語の授業では、海外の高校生との交流や留学生の受け入れもあり、知識を学ぶこと以外に実際に英語を使いながら身につけられる貴重な経験ができたとおもいます。

先生方の熱心な指導とサポートのおかげで3年間充実した楽しい高校生活を送ることができ、希望の就職先に就職することができました。

明石商業は、商業に関する専門的なことを多く学ぶ学校で、就職にも進学にも絶対に役立つ素養な学校です。私はそんな明商に感謝し、4月から社会で活躍できる1人の社会人として頑張ります。

国際会計科 先輩たちの進路

【主な進学先】
神戸市外国語大学、兵庫県立大学、公立三重短大、鳥取環境大学、和歌山大学、芦屋大学、関西学院大学、関西看護医療大学、関西国際大学、関西福祉大学、甲南大学、甲南女子大学、神戸海星女子学院大学、神戸学院大学、神戸教育短大、神戸芸術工科大学、神戸国際大学、神戸夙川学院大学、神戸松蔭女子学院大学、神戸女子短大、神戸親和女子大学、神戸常盤大学、神戸山手大学、港湾職業能力短大、宝塚医療大学、姫路大学、兵庫大学、兵庫大学短大、武庫川女子大学短大、流通科学大学、追手門学院大学、大阪学院大学、大阪経済大学、大阪国際大学、大阪産業大学、大阪商業大学、関西外国語大学、関西外国語大学短大、関西大学、京都外国語大学、京都産業大学、近畿大学、同志社大学、阪南大学、立命館大学、愛知工業大学、駒澤大学、中京大学、法政大学、明治大学、立命館アジア太平洋大学

【主な就職先】
明石機械工業、大月真珠、カネミツ、キッザニア甲子園、近畿特殊整備、神戸電機産業、神戸電鉄、神戸物産、さんふらわあマリナーズ、山九、G7オートサービス、シバタ工業、神姫観光バス、創味、第一高周波工業、東洋機械金属、Dream Japan、西日本高速道路、光証券、ファミリア、明石市消防局、兵庫県警察



商業科 卒業した先輩達からのメッセージ



進学した先輩
黒田 心さん
小浜中学校出身

近畿大学 経営学部 経営学科

私は明石商業高校で、勉強と部活動の両立を目標に取り組みました。入学当初、将来の進路は決めていませんでしたが、日々勉強していくにつれて、商業科目の知識をより深めたいと思うようになり、大学への進学を決めました。

私は特に検定の取得に力を入れました。通常の授業に加えて、朝や放課後に補習を開いてくださるなどの先生方の手厚いサポートもあり、簿記や情報処理などの検定を取得することができました。また、部活動では野球部に所属し、監督さんやコーチの方々の熱心なご指導のもと、技術的向上のみならず、礼儀作法も身につけ、精神的にも大きく成長することができました。

多くの先生方、友人と出会い、充実した高校生活を送ることができました。勉強も部活動も目的を持って取り組めば、必ず結果はついてきます。皆さんもぜひ、明石商業高校で有意義な高校生活を送ってください。

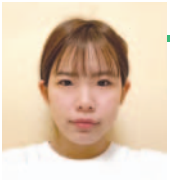

就職した先輩
井口 愛唯さん
魚住東中学校出身

日新信用金庫

私は、将来就きたいと思う職種がなかったため、大学・就職どちらの進路でも可能な明石商業高校に進学しました。また、高校生活では文武両道を目標に頑張ってきました。

勉強面では、授業でメモを取り、わからないところは、授業後先生へ質問をしたり積極的に行動しました。また、部活動でも勉強をする時間を頂き、顧問の先生に手助けをして頂いたおかげで、多くの検定を取得することが出来ました。

部活動でも、顧問の先生が丁寧に指導をしてくださり、個人で練習内容を考える場を与えていただいたおかげで、計画を立て行動することができるようになりました。練習試合や遠征など、外部の方と関わる機会も多くあったため、礼儀やマナーなど、社会で活躍するにあたって大切なことを身につけることもできました。

当初は明確な将来の夢はありませんでしたが、自分の3年間で学んだことを活かし、充実した仕事に就くことができたので、明石商業高校に入学して良かったです。みなさんも有意義な高校生活を送り、充実した3年間を過ごしてください。



就職した先輩
大西 創生さん
多聞東中学校出身

三菱マテリアル株式会社明石製作所

僕が明商で学んだことは、文武両道の大切さです。

勉強面では様々な検定を取得することができ、検定取得のために先生方が丁寧に教えてくれるため、多くの検定を取得することができました。

部活動では、厳しいトレーニングなどもありましたが仲間たちと切磋琢磨し、乗り越えることができました。

受験に向けて頑張ったことは、過去問などをしっかり解いて、時間の使い方を上手にできるように考えて行動したこと。具体的には、自分のやるべき事としたい事を分けて、やるべき事から終わらせていく方法です。そのようにすることにより、気持ちにも時間にも余裕が生まれて、ストレスも軽減することが出来ます。また、睡眠時間はしっかりと確保することも大切だと思います。

不安に思うことも多くあると思いますが、自分を信じて強い気持ちで受験に臨んでほしいです。

商業科 先輩たちの進路

【主な進学先】
京都教育大学、和歌山大学、芦屋大学、大手前大学、大手前短大、関西学院大学、関西看護医療大学、関西国際大学、関西福祉大学、甲子園大学、甲南大学、甲南女子大学、神戸医療福祉大学、神戸海星女子学院大学、神戸学院大学、神戸教育短大、神戸芸術工科大学、神戸国際大学、神戸松蔭女子学院大学、神戸女子大学、神戸女子短大、神戸親和女子大学、神戸常盤大学、神戸常盤短大、神戸山手大学、港湾職業能力短大、須賀川女子大学、須賀川女子大学短大、流通科学大学、追手門学院大学、大阪学院大学、大阪経済大学、大阪国際大学、大阪産業大学、大阪商業大学、大阪芸術大学、大阪工業大学、大阪国際大学、大阪産業大学、大阪体育大学、大阪電気通信大学、関西外国語大学短大、関西大学、関西女子短大、京都産業大学、近畿大学、太成学院大学、天理大学、奈良大学、阪南大学、桃山学院大学、立命館大学、神奈川工科大学、環太平洋大学、九州産業大学、国際武道大学、國學院大学、創価大学、中京大学、帝京大学、東海大学、日本体育大学、びわこ成蹊スポーツ大学、立教大学

【主な就職先】
アサヒ飲料、朝日アルミニウム、イオンリテール、池内工務店、上林電気商会、上村航機、カネミツ、加美乃素本舗、川崎重工業、キャタピラージャパン、きんでん、グリコマニファクチャリングジャパン、神戸製鋼所、コスメックエンジニアリング、コスモネット、佐川急便、サンペー、山陽電気鉄道、三和エンジニアリング、ジェイアール西日本フードサービスネット、住友金属鉱山、住友ゴム工業、住友電気工業、GU、セイコー化工機、大和紡績、武内プレス工業、テクノソービ、デジアラホームファインディングス、日新信用金庫、ネットヨタ兵庫、ノーリツ、阪急電鉄、阪神製薬、播州信用金庫、兵衛旅館、三菱電機コントロールパネル、三菱マテリアル、みなと銀行、明華工業、安福ゴム工業、大阪府警察、自衛隊、兵庫県警察、兵庫県職員



国際会計科 商業科

<http://www2.akashi-ch.ed.jp>



未来の自分をつくるのは今！

多くの出会いを新しい絆へ。
そして専門分野を実践的に学び
未来を切り拓く専門知識を身につける。

OPEN HIGH SCHOOL 2021 自分らしい未来が見つかる1日に…

部活動体験 7/28(木) | 8/5(木)
中学生体験学習会 8/24(火) | 10/23(土)

開催日程、実施内容については変更になる場合があります。変更が生じた場合はホームページでお知らせいたします。

明石市立明石商業高等学校
〒674-0072 明石市魚住町長坂寺1250
TEL 078-918-5950(代)・FAX 078-918-5951
<http://www2.akashi-ch.ed.jp>

主要駅からのアクセス
● JR「魚住駅」より徒歩約20分(約2km)
● Tacoバス「青葉台口」より徒歩約2分

明石市立明石商業高等学校

JR 魚住駅 徒歩20分(約2km)

Tacoバス(青葉台口)

GS

野木病院

長池バス停

国道2号

明石西郵便局

コープこうべ

至姫路

魚住駅

至神戸

AICAちゃん



国際会計科

国際化、情報化社会に対応するスキル及びコミュニケーション能力を高めます。国際会計基準を学び、国際会計のエキスパートを養成します。



グローバル化する社会の技術進歩と情報化に対応し、会計と英語の専門性を高めた学科です。



グローバル化社会に対応した特色ある教育を行います

POINT 1

学校設定科目による特色ある学び

「国際理解基礎」、「国際理解実践」、「国際会計」、第二外国語（中国語）など特色ある科目によるグローバル化に対応した専門教育を行います。

POINT 2

高度な資格取得を目指す学び

「会計」、「情報」、「英語」の3分野で高度な資格を取得し、商業科推薦入試を柱として大学進学を目指しています。

POINT 3

ICT機器を活用した学び

授業では、生徒一人一人がタブレットを活用し、また、専用教室には最新のパソコンや電子黒板を設置するなど、ICT機器を活用する学習環境が整っています。

3つの分野を学習の柱に、高度な資格を取得します

01 会計(簿記)

「全商簿記検定1級」「日商簿記検定2級」※注の取得を目指します。3年生では「国際会計検定(BATIC)」を受験して簿記の知識を深めます。

※注：全商とは全国商業高等学校協会、日商とは日本商工会議所の略

02 情報

「全商情報処理検定1級」「全商ビジネス文書検定1級」などの情報処理に関連する資格取得を目指します。また、効果的な発表や報告ができるように、プレゼンテーションのスキルを磨きます。

03 英語

「全商英検1級」「STEP英検2級」の取得を目指します。英語の授業時数を普通科英語コース並みに設定し、英語力のレベルアップに努めます。

2年生から進路に応じた選択科目を設定します

自己のキャリアを主体的に考え選択していきます。

- グローバルイングリッシュ(GE)
- ビジネスイノベーション(BI)
- 第二外国語(中国語)
- 国際経済社会



募集定員 40名(予定)
(推薦入学、全県学区)

国際会計科の生徒を対象にした特別プログラムでスキルアップを目指します

※予定しておりますプログラム内容は状況により変更になる場合があります。

国際理解プログラム

海外の高校生と交流

外国の高校生たちとの交流を積極的に図ります。バネホ市(米)や台湾の高校生と交流をしています。



外国人と交流

ホームステイの受け入れや短期海外研修、留学生らとの交流の機会を設けます。アメリカやオーストラリアから長期の留学生を迎えています。



海外修学旅行

異文化を理解し、また国際感覚を身に付けるためにシンガポール・マレーシアへの修学旅行を実施します。現地ではブラザー&シスターとの交流による観光や学校間交流にも取り組みます。



国際理解

日本赤十字をはじめ、NPOらが取り組む国際貢献に参加します。JICAなどを訪問するスタディツアーも実施しています。



高大連携プログラム

流通科学大学との連携協定に基づき、大学での講義受講、ゼミへの参加、本校への出張講義など連携教育を進めます。



2年生 小島 凜香さん
中部中学校出身

在校生 INTERVIEW — 私の高校生活

国際会計科では、国際科・情報化社会に対応するスキル、及びコミュニケーション能力を高めることを目的として日々学習に励んでいます。授業では、習熟度別に学べる制度が1年生から組み込まれており、手厚いサポートを受けることができます。少人数で受ける授業も複数あり、質問しやすく学びやすい環境が整っています。JICA関西の訪問や海外の高校生との交流では、異文化への理解を深め、国際社会の実態を知るきっかけになり、国際会計科ならではの学びをすることができました。マイナビ社会人講演会や志望理由書実技講座も国際会計科だからこそ受けることができ、自分の将来について考え、社会人基礎力を身に付けることができます。また英検や簿記検定の前には、国際会計科学習会で1人1人が合格に向けて集中的に取り組む時間が設けられています。

その他にも、海外修学旅行や留学生の受け入れ、大学や企業の見学など、国際会計科でしか経験できない行事がたくさんあります。昨年は、新型コロナウイルスの影響で、異例の高校生活となり、残念ながら中止となってしまった行事もありましたが、中でも私たちは楽しく前向きに勉学に励み、充実した高校生活を送ることができています。

各学年1クラスしかなく、商業科とは違った授業や行事など、たくさんの魅力あふれるこの国際会計科で是非一緒に学び、新しい自分の可能性を発見しましょう。

先生からのアドバイス

自分の可能性を信じ、社会に必要とされる人間的な成長を。

国際会計科長 酒井 あゆみ 先生



国際会計科は、社会に必要なビジネスの知識と英語を重点的に学習できる学科です。世界の人口77億人に対してネイティブな英語を話すアメリカ人(アメリカ英語)は2.2億人、ビジネスレベルの英語を話せる英語人口は15億人とされています。この英語人口のすべてが流暢な英語を話せるわけではなく、それぞれの国独特のなまりがあります。子どもたちが将来向き合うのがこの15億人の英語人口です。母語を英語としない者同士が、第2言語としての英語で交流する機会を多く経験することが大切だと考え、国際プレゼン室に新しいノートパソコンを導入しオンライン交流が可能な環境を整えました。また、学校設定科目である「国際理解基礎(1年)・実践(2年)」では多角的な視点から物事を捉え、それを表現できるように「探求」を主軸とした授業を実施しています。今年度より、修学旅行をシンガポール・マレーシアへと変更しました。第2言語としての英語を通じた交流から新たな発見や気づきを得て、生徒自身の成長につながることを考えています。その他にも、国際会計科独自の校外学習や検定前学習会などの行事があり、キャリア教育ならびに学習に対するフォローアップも充実しています。生徒たちがここで身につけたグローバル・コミュニケーション力を活かし、社会に必要とされる人物となることを目標とし、成長の手助けをしたいと思っています。ぜひ、国際会計科で自分の可能性にチャレンジしてください。

CURRICULUM 幅広い進路に対応したカリキュラム 令和4年度入学生(予定)

年	1	2	3	4	5	6	7	8	9	10	11	12	13	14	15	16	17	18	19	20	21	22	23	24	25	26	27	28	29	30	31
1年	現代の国語	言語文化	歴史総合	数学Ⅰ	科学と人間生活	体育	保健	英語コミュニケーションⅠ	論理・表現Ⅰ	ビジネス基礎	簿記	情報処理	国際理解基礎	LH																	
2年	論理国語	文学国語	世界史探求	数学Ⅱ	生物基礎	体育	保健	英語コミュニケーションⅡ	家庭基礎	論理・表現Ⅱ	財務会計Ⅰ	原価計算	情報処理	国際理解実践	LH																
3年	論理国語	文学国語	地理総合	公共	数学Ⅱ	数学A(課題 学校設定科目)	体育	芸術	英語コミュニケーションⅢ	グローバルイングリッシュ	ビジネスイノベーション	国際経済社会	国際会計	課題研究	LH																

注) 第二外国語は、中国語である。

商業科

進学・就職に有利な資格取得を目指します。
 専門的な知識や技術を身に付け、商業経済系大学・短大・専門学校などの商業のスペシャリストを養成します。



ビジネスの最前線で活躍できる
 専門知識と人間力を育てていきます。



自分の目標に向けて、コースを選択しよう

1年時に「ビジネス基礎」「簿記」「情報処理」を学び、2年時より自分のアドバンス(目的地)や進路実現に向けてアドバンスコース(仮称)、スポーツ科学の2コースに分かれ、より専門的な学習へと進みます。



3年間の学びの流れ

1年生

商業の基礎科目である「ビジネス基礎」「簿記」「情報処理」を学びます。
 2・3年生に向けた土台作りをしっかりとしていきます。

2・3年生

2年生より専門教育の深化と進路希望に応じて2つの専攻分野別に学習を行います。
 商業の各分野の選択科目の配置や少人数での授業を導入して質の高い授業を行います。

学年が進むに連れて進むべき道を選択していきます

1年生

基礎的商業科目

2・3年生

アドバンスコース(仮称)

自分の興味・進路に応じた選択商業科目で進路実現を目指す

スポーツ科学コース

就職・トレーナー・教員(体育・小学校) 消防士・警察官を目指す

商学の専門知識と幅広い教養を身につけていきます。



募集定員
240名(予定)

(推薦入学、50%全県学区
 学力検査、50%全県学区)

01 アドバンスコース(仮称)

個々の目標に応じた
 進路実現を目指します

幅広い進路実現のため、普通科目とのバランスを取りながら、商業科目の各種検定に挑戦します。選択する科目の組み合わせにより、全商協会主催の簿記検定や情報処理検定の検定以外にも、日商簿記2級やITパスポート、英検などの上級検定試験に挑戦することもできます。



※コースを超えた選択科目の充実を図り、就職、4年制大学・短期大学等への進学も実現できる体制をとっています。



2年生
森山 紗さん
 稲美中学校出身

在校生 INTERVIEW — 私の高校生活

私は、勉強と部活動の両立を目標に日々頑張っています。商業科では、主に簿記や情報処理などの商業科目を学習しています。商業科目は、初めての分野なので不安なこともありましたが、先生方が一つ一つ丁寧に教えてくださるのでしっかり理解することができます。商業の学習は全員がゼロからのスタートなので、1年生の時からコツコツ取り組むと、商業高校ならではの様々な検定を取得することができます。

日々の授業ではわかりやすく解説して下さるし、検定試験前には先生方が補習を開いてくださったりするので、私は1年生の間に全商検定の1級を取得することができました。

部活動は卓球部に所属し、卓球の技術だけではなく人間的な成長を目標に日々の練習に取り組んでいます。練習や大会以外にも合宿もあり、最後まで諦めないことの大切さや礼儀など様々なことを経験することができ、今の自分に自信が持てるようになりました。

明石商業高校で様々な知識を身に付け、多くの経験を積み重ね、社会に出た時に学んだことを活かされるように、これからも頑張ります。

02 スポーツ科学コース

「就職」「トレーナー」
 「教員(体育、小学校)」
 「消防士、警察官」を目指します

専攻実技やスポーツ概論を通してセルフコントロールはもちろんトータルヘルスプロモーションについても深く学びます。商業科目はパソコン実習が中心で、ビジネス文書実務検定や情報処理検定試験への挑戦も可能です。



先生からのアドバイス

新たな学びに目覚めよう

商業科長 織部 真也先生



本校では、6つのパソコン教室と約140台のタブレット、また電子黒板を備えた4つのアクティブラーニング教室など設備があり、それらを活用した実習授業を行っています。商業科目という新しい分野の学習内容で、今まで気づけなかった自分の能力に目覚め、出来る喜びを感じて下さい。

また、2年次からは進路や目標に応じたコースを選択し、より専門的に学習するカリキュラムが充実しています。3年間で全商検定1級3種目以上合格、日商簿記2級、ITパスポート、STEP英検合格を果たすと国公立大学や有名私立大学への進学も可能です。

教員の約7割が商業高校出身者で構成されており、学ぶ環境は整っています。優秀で経験豊富なスタッフの下、夢や目標に向かって一緒に頑張ってみませんか。

CURRICULUM 幅広い進路に対応したカリキュラム 令和4年度入学生(予定)

1年	1	2	3	4	5	6	7	8	9	10	11	12	13	14	15	16	17	18	19	20	21	22	23	24	25	26	27	28	29	30
	現代の国語	歴史総合	数学Ⅰ	科学と人間生活	体育	保健	英語コミュニケーションⅠ	ビジネス基礎	ビジネス法規	簿記	情報処理	LH																		
2年	1	2	3	4	5	6	7	8	9	10	11	12	13	14	15	16	17	18	19	20	21	22	23	24	25	26	27	28	29	30
アドバンスコース(仮称)	言語文化	公共	数学Ⅱ	生物基礎	体育	保健	英語コミュニケーションⅡ	家庭総合	選択①	選択②	選択③	LH																		
スポーツ科学コース									スポーツⅠ	スポーツⅡ	スポーツ概論	スポーツ総合演習	総合実践																	
3年	1	2	3	4	5	6	7	8	9	10	11	12	13	14	15	16	17	18	19	20	21	22	23	24	25	26	27	28	29	30
アドバンスコース(仮称)	文学国語	地理総合	数学Ⅱ	体育	芸術	英語コミュニケーションⅡ	家庭総合	選択①	選択②	課題研究	選択③	LH																		
スポーツ科学コース									スポーツⅠ	スポーツⅡ	総合演習	総合実践	課題研究																	



Q&A

よくある質問!

Q&A 01 商業科と国際会計科の違いは?

商業科はビジネス社会において広く活躍することを旨とした学習内容です。2年生からはアドバンスコース(仮称)とスポーツ科学コースの2つのコースに分かれ、取得できる資格が異なります。大学や短大、専門学校、就職など幅広い進路に対応します。国際会計科ではスペシャリストを目指して主に大学進学を目標に授業を進めます。国際理解プログラムと高大連携プログラムを展開します。

Q&A 02 国際会計科ではどんな勉強をしますか?

「簿記」「情報」「英語」を3つの柱として学習します。特に日商簿記検定2級と全商英語検定1級の取得に力を入れて取り組みます。外国語の授業時間は週4時間~9時間と多く、英語コース並みの時間数を確保しています。大学入試対策はもちろん、国際交流の機会を多く設けて英会話力も高めています。

Q&A 03 学校の特色は何ですか?

県下の商業高校の中では生徒数が一番多い学校です。また、クラブ活動が非常に活発で、毎日熱心に練習しています。平成21年には国際会計科が新設され、外国人との交流やホームステイ、高大連携などを積極的に進めています。国際会計科は全国でも本校にしかありません(2021年4月調査)。

Q&A 04 授業は6時間授業ですか?

はい。商業科、国際会計科ともに6時間授業です。国際会計科は、大学進学にも対応するため、商業科より授業が週に1単位分(50分授業)多いのですが、朝10分ずつ週5回分割履修することで終了時刻を揃え、部活動への参加ができるように工夫しています。

Q&A 05 国際会計科は英語が得意でないと駄目ですか?

英語の授業時間が多い上に国際交流行事もたくさん組まれているため、できれば得意な人の方がこの学科には向いているかもしれません。しかし、英語や国際交流に興味関心があれば努力次第で道は開け、充実した日々を送れます。

Q&A 06 就職希望では国際会計科に入学できないんですか?

国際会計科では主に進学向けのカリキュラムを編成し、大学訪問などのプログラムを実施しています。しかし、3年生からは進路に応じたコースを設定し、商業科の生徒と同様に就職も紹介しています。

Q&A 07 入学後に学科を移ることはできますか?

学科を移ることはできません。将来の目標を見据え、十分考えて学科を選んでください。

Q&A 08 どんな資格が取れますか?

全商簿記検定・全商情報処理検定(ビジネス情報部門、プログラミング部門)・全商ビジネス文書検定・全商商業経済検定・全商英語検定・全商珠算検定・全商電卓検定・日商簿記検定・国際会計検定(BATIC)・実用英語検定・漢字検定などがあります。中でも国際会計科ではBATICを取得できることが特徴です。

Q&A 09 国際会計検定(BATIC)を取得すると大学進学に有利なんですか?

国際会計検定(BATIC)を取っただけで行ける大学はありませんが、取得していることによって他校の生徒にはないものを身に付けていることになります。入試の面接試験では自分をアピールする大きな材料の一つとなります。

Q&A 10 検定試験は難しいですか?

比較的簡単なものから非常に難しいものまで様々な検定試験があります。学習進度に合わせて上級の試験に挑戦していきます。平成30年度では、各種検定1級以上の資格を3つ以上持つ生徒(3冠)が100名近く出ました。

Q&A 11 簿記ってどんな科目ですか?

簿記とは、企業の経営活動を一定のルールで帳簿に記入し、計算や整理を行うものであり、企業経営には欠かせないものです。大学の経済系学部では必修科目です。国際会計科・商業科共に基幹となる科目であり、検定取得を目標に基礎から学習します。

Q&A 12 公認会計士や税理士になれますか?

簿記を学ぶことによって挑戦できる国家資格です。全国を見渡すと多くの商業高校出身者がこのような仕事に就いています。本校からも、一人でも多くのスペシャリストが誕生してくれることを願っています。

Q&A 13 理系の学校にも進学できますか?

情報系への進学者はたくさんいますが、理系は少ないです。工業大学からの指定校推薦枠もありますが、最初から理系の学校を希望するなら、理数系の授業時間が多い学校をお勧めします。

Q&A 14 商業高校からの大学進学が有利と聞きましたが本当ですか?

本当です。総合型選抜や商業科推薦を利用して国公立大学や難関私大などへの進学も可能です。また大学入学までに日商簿記検定2級を取得すれば簿記の講義が受講免除される大学もあります。特に経済系の学部に進んだ場合は、本校で学ぶ簿記や情報処理の知識は大変役立ちます。また現在でも数多くの大学から指定校推薦枠をいただいています。

Q&A 15 連携大学との連携協定とはどのような内容ですか?

流通科学大学とは、連携枠が設けられています。流通科学大学とは、本校の「課題研究」という授業の中で、大学生と協力しながら商品開発を行い、高大連携事業を進めています。今後、相互の理解を深め、さらなる信頼関係が築けるよう連携を深めていきます。

Q&A 16 明商は就職する生徒が多いと聞きましたが?

10数年前は就職する生徒の方が多くいましたが、近年では6割の生徒が進学しています。昨年度も大学・短大へ多数の生徒が進学しました。主な進学先は関西学院大学、甲南大学、近畿大学、大阪経済大学、神戸学院大学、流通科学大学などです。

Q&A 17 どんな学校行事がありますか?

野外活動(神鍋高原)、文化部発表会や体育大会などに加え、国際会計科では独自の学科行事が実施されます。国際交流や学習会、大学訪問、出張授業、校外学習、ボランティアなどがあります。

Q&A 18 修学旅行はどこへ行きますか?

国際会計科では海外への修学旅行となります。シンガポール・マレーシアに行く予定をしていますが、観光だけではなく学校間交流やブラザー&シスターとの交流、ホームステイなども兼ねた内容です。商業科は関東方面へスキー・ティズニールに行く予定です。

Q&A 19 どんな入試が行われますか?(予定)

国際会計科では学科定員40人(予定)全員を推薦入学で募集します。適性検査(英語)と面接で選抜します。商業科は学科定員240人(予定)の半数120名を推薦入学で募集し、小論文(作文)と面接で選抜します。残りの半数120名を学力検査で選抜します。

Q&A 20 遠方からでも通えますか?

国際会計科、商業科ともに通学区域は全県学区です。県内のどこに住んでいても入学できます。最寄りのJR魚住駅からはバスが学校近くまで走っています。徒歩であれば約20分で学校に着きます。

Q&A 21 学校は何時に始まりますか?

朝は8時35分までに登校することになっています。登校後にSHRや朝の学習があり、授業は8時55分(国際会計科は8時40分)より1時間目が始まります。

Q&A 22 校則は厳しいですか?

本校の生徒指導の方針は、「高校生として当たり前のことを守る」ことです。商業高校は社会に直結することを学ぶ学校でもあり、遅刻や携帯電話など厳しく指導します。

Q&A 23 中学生体験学習会(オープンハイスクール)以外の日でも見学できますか?

部活動見学会(学校説明会)を7月下旬と8月上旬に、中学生体験学習会は8月下旬と10月下旬に実施する予定です。この日以外にも希望があれば個別に学校見学を受け入れます。中学校の先生に相談してください。

年間行事 Enjoying



最高の仲間とともに一人ひとりの物語が待っています。四季を通じて繰り広げられる様々な行事、1つ1つの思い出を積み重ねていきます。

3年間のキャンパスライフには「楽しい」がいっぱい詰まっています!

4 April	5 May	6 June	7 July	8 August	9 September	10 October	11 November	12 December	1 January	2 February	3 March	
入学	●国際会計科オリエンテーション ●1学期始業式 ●入学式 ●新入生歓迎会 ●身体測定、健診 ●創立記念日 ●1年生野外活動(神鍋高原) ●3年生春季遠足(US)等 ●3年生進路個人面談	●3年生進路個人面談 ●大学訪問スタディーツアー ●中間考査 ●IT講習会 ●生徒会役員選挙 ●県高校総合体育大会	●就職求人受付開始 ●期末考査 ●ITパスポート検定 ●1・2年生進路ガイダンス ●防災・防火訓練 ●1学期終業式 ●夏季休業 ●保護者懇談会 ●就職希望者保護者会 ●第1回学校説明会・部活動体験	●2学期始業式 ●PTA挨拶運動 ●課題考査、面接指導 ●国際会計科学習会(英語) ●英語検定 ●進路講話 ●就職試験開始 ●情報処理検定 ●体育大会学年別練習 ●体育大会 ●東播地区総合体育大会	●2学期始業式 ●PTA挨拶運動 ●課題考査、面接指導 ●国際会計科学習会(英語) ●英語検定 ●進路講話 ●就職試験開始 ●情報処理検定 ●体育大会学年別練習 ●体育大会 ●東播地区総合体育大会	●2学期始業式 ●PTA挨拶運動 ●課題考査、面接指導 ●国際会計科学習会(英語) ●英語検定 ●進路講話 ●就職試験開始 ●情報処理検定 ●体育大会学年別練習 ●体育大会 ●東播地区総合体育大会	●2学期始業式 ●PTA挨拶運動 ●課題考査、面接指導 ●国際会計科学習会(英語) ●英語検定 ●進路講話 ●就職試験開始 ●情報処理検定 ●体育大会学年別練習 ●体育大会 ●東播地区総合体育大会	●大学等推薦入試開始 ●県新入大会 ●授業公開週間 ●珠算・電卓実務検定 ●修学旅行 ●国際会計科:シンガポールマレーシア ●学校・学科説明会 ●推薦入学説明会 ●芸術鑑賞会 ●ビジネス文書実務検定	●3学期始業式 ●修学旅行 ●商業科:市場スキー、東京DL ●センター試験 ●修学旅行 ●情報処理検定 ●国際会計科学習会(簿記) ●簿記実務検定 ●3年生卒業考査	●3学期始業式 ●修学旅行 ●商業科:市場スキー、東京DL ●センター試験 ●修学旅行 ●情報処理検定 ●国際会計科学習会(簿記) ●簿記実務検定 ●3年生卒業考査	●1・2年生学年末考査 ●販売実習 ●入学選抜学力検査 ●進路講話講演会 ●修了式 ●合格者説明会 ●春季休業	●1・2年生学年末考査 ●販売実習 ●入学選抜学力検査 ●進路講話講演会 ●修了式 ●合格者説明会 ●春季休業

※諸事情により変更する可能性があります。

クラブ活動 CLUB & CIRCLE

運動部 MEISHO SPORTS 野球部・陸上競技部・サッカー部 ソフトボール部・硬式テニス部(男子) ソフトテニス部(女子)・バレーボール部 バスケットボール部・卓球部・水泳部 弓道部・ダンス部	文化部 MEISHO CULTURE 美術部・書道部・吹奏楽部・茶華道部 家庭科部・簿記部・計算事務部 ワープロ部・情報処理部・放送委員会 新聞委員会・園芸委員会 人権研究委員会・邦楽同好会 E.S.S同好会
--	--



令和2年度 輝かしい部活動の主な成績

※新型コロナウイルスの影響のため各種大会の多くが開催されませんでした

- 陸上競技部<全国大会出場>
 - ・JOCジュニアオリンピックカップ全国高等学校陸上競技大会2020
 - 高校女子棒高跳 第1位(4m00) 第3位(3m70) 第5位(3m60)
 - 第53回近畿高等学校コース陸上競技対校選手権大会
 - 男子2年円盤投 3位(41m51) 女子2年棒高跳 1位(3m70)
 - 第72回兵庫県高等学校コース陸上競技対校選手権大会
 - 男子2年棒高跳 第1位(3m60) 男子1年棒高跳 第1位(3m90)
 - 女子2年棒高跳 第1位(3m81) 女子1年棒高跳 第2位(2m70)
 - 女子1年棒高跳 第3位(2m50)
 - 男子2年円盤投 第1位(39m51)
 - 男子2年砲丸投 第3位(12m40)
 - 男子1年走高跳 第2位(1m81)
 - 女子2年三段跳 第2位(11m66)
 - 女子2年円盤投 第2位(29m87)
- 卓球部<近畿大会出場>
 - ・東播高等学校秋季卓球大会
 - 男子学校対抗 優勝 男子シングルス 準優勝
 - 女子シングルス 準優勝
 - ・兵庫県高等学校新人卓球大会
 - 男子学校対抗 第5位 女子学校対抗 第5位
- ソフトテニス部(女子)<近畿大会出場>
 - ・兵庫県高等学校ソフトテニス新人中央大会
 - 女子団体戦 第5位
 - ・東播高等学校秋季ソフトテニス大会
 - 女子団体戦 優勝 女子個人戦 優勝
- 水泳部<近畿大会出場>
 - ・令和2年度東播高等学校総合体育大会水泳競技大会
 - 女子200mバタフライ 優勝
 - 男子400m自由形 優勝 第2位
 - 女子200m個人メドレー 第4位
 - 男子200m自由形 第5位
- 女子バレー部
 - ・令和2年度兵庫県高等学校総合体育大会代替大会 兼 令和2年度明石市総合体育大会
 - 女子の部 優勝
- 計算事務部
 - ・令和2年度兵庫県高等学校珠算・電卓競技大会
 - 電卓総合競技団体 第2位
 - 電卓種目別伝票算 第1位 第2位
 - 電卓種目別応用計算 第1位 第2位